



[TUTORIAL]

PESQUISA ELETRÔNICA

Localização de ocorrências por CPF/CNPJ,
registradas a partir de 1976.



CORI-MG
COLÉGIO REGISTRAL IMOBILIÁRIO
DE MINAS GERAIS

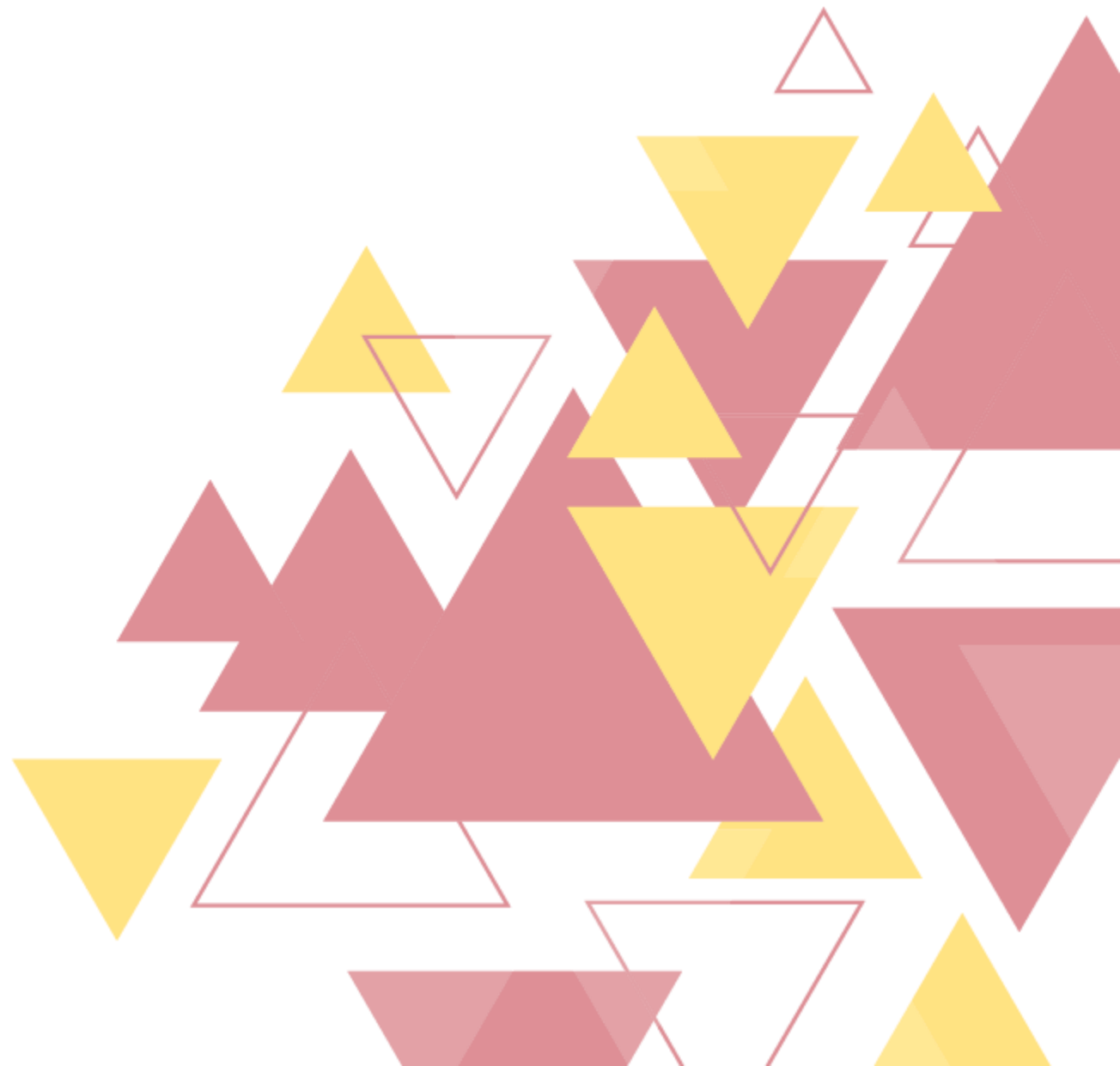

AVISOS

Este é um serviço apenas para conferência. Não são geradas certidões e não há opção de salvar o resultado.

É preciso ficar atento ao período de consulta disponibilizado pelos cartórios. Como é uma pesquisa realizada no banco de dados da CRI-MG, há uma certa imprecisão – pois alguns cadastros podem ter dados antigos ou incompletos. Para uma informação com maior segurança, solicite uma certidão.



1. Após realizar login em (www.crimg.com.br), acesse a aba “Pesquisa eletrônica > Nova”.



2. Selecione a cidade, informe o CPF/CNPJ desejado e clique em “Enviar”.

Pesquisa Eletrônica - Nova

Selecionar cartórios

Obs: Ao selecionar um estado, cidade ou município, todos os cartórios deste serão selecionados ou desselecionados, de acordo com a ação executada.

Pesquisar

- MG
 - Minas Gerais
 - Abaeté
 - Abre Campo
 - Aimorés
 - Aiuruoca
 - Alfenas
 - Almenara

CPF / CNPJ

Cartórios Selecionados

Cartório Abaeté

- Registros do Livro 2 a partir de: 02/01/2015
- Registros do Livro 3 a partir de: 02/01/2015

Fique atento ao período de consulta disponibilizado pelo cartório

LISTAR PESQUISAS

ENVIAR

3. Após enviar a solicitação, o sistema calculará o valor do serviço.

Item(s)	Status	Custas Cartório	ISS	Custas Correlos	Custas CRI	Descontos	Valor Total	
1031 - Pesquisa Eletrônica CPF/CNPJ:	Calculando Valor	--	--	--	--	--		

(O tempo necessário para emissão do boleto é de até 72 horas após o pagamento).

Créditos: R\$4,09
Total do pedido: R\$0,00
Valor a pagar: R\$0,00

CANCELAR PEDIDO FINALIZAR PEDIDO

ATENÇÃO: Se o sistema não atualizar o status automaticamente, aperte as teclas Ctrl e F5 para atualização.

4. Após a atualização do pedido para “Aguardando pagamento”, clique em “Finalizar pedido”

Item(s)	Status	Custas Cartório	ISS	Custas Correios	Custas CRI	Descontos	Valor Total	
1031 - Pesquisa Eletrônica CPF/CNPJ: 1 Cartório(s) responderam a esta pesquisa	Aguardando Pagamento	R\$0,00	R\$0,00	R\$0,00	R\$0,00	R\$0,00 ?	R\$0,00	

(O tempo necessário para compensação do boleto é de até 72 horas após o pagamento).

Créditos: R\$4,09
Total do pedido: R\$0,00
Valor a pagar: R\$0,00

CANCELAR PEDIDO FINALIZAR PEDIDO

5. Escolha a opção de pagamento desejada. Você poderá selecionar boletos bancários ou cartão de crédito. Verifique os termos de serviço e realize o pagamento.

Pagamento

Escolha a forma de Pagamento

Cartão de Crédito

Boleto

Aceite os termos e finalize o pedido para que seja gerado o boleto.
Será adicionado o valor de R\$1,50 referente a emissão do boleto.
(O tempo necessário para compensação do boleto é de até 72 horas após o pagamento).

Resumo da compra

Quantidade de Itens no Carrinho: 1
Valor do Pedido: R\$6,06
Valor de Emissão do Boleto: R\$1,50
Valor Crédito: R\$4,09
Valor total a ser pago: R\$3,47

[Ler os termos de serviço](#)
 Aceito os termos de serviço

[VOLTAR AO CARRINHO](#) [REALIZAR PAGAMENTO](#)

6. Após a confirmação do pagamento, é possível acompanhar o pedido pela tela inicial. Clique em “Pesquisa Eletrônica > Pedidos efetuados” para ver o status.

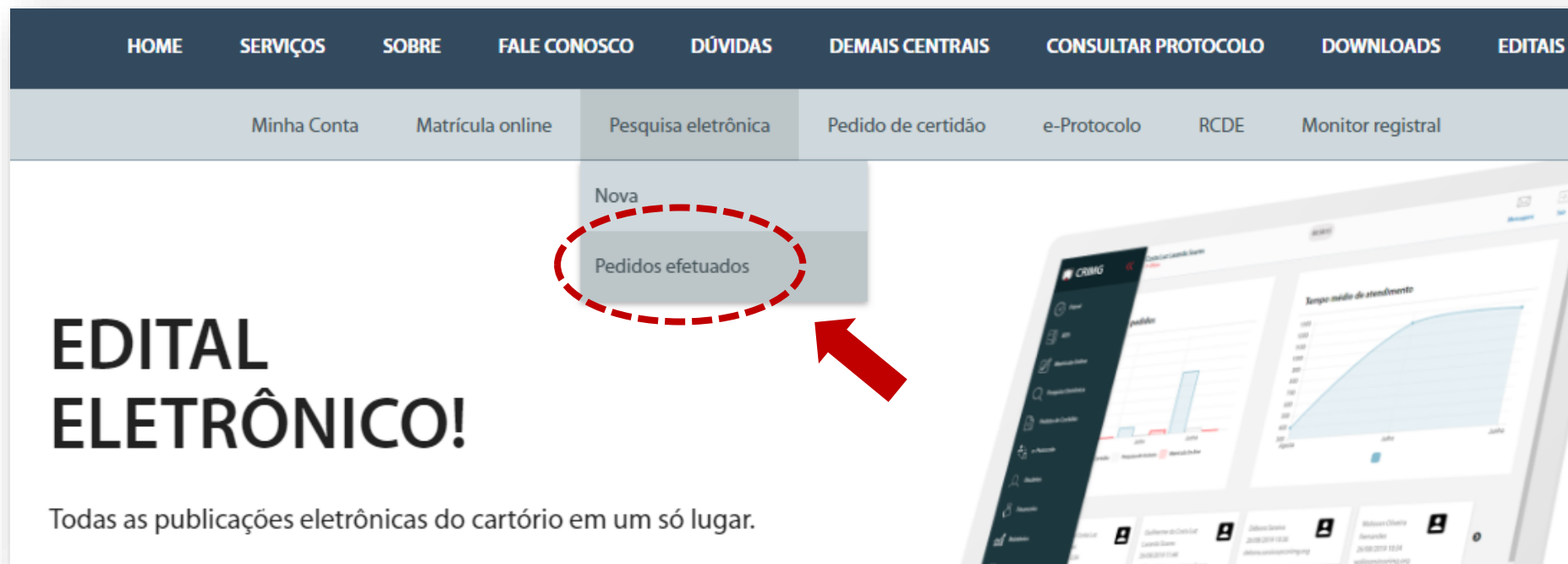



7. Seus pedidos serão apresentados na tela. Basta clicar em “Resultado” para ver a conclusão da pesquisa.

Pesquisa Eletrônica - Pedidos efetuados

REALIZAR PESQUISA

* Caso a lista esteja vazia, clique em "LIMPAR" para exibir resultados mais antigos.
* Pedidos recém realizados podem demorar até 10 minutos para aparecerem na lista.
* Para conferir o resultado da busca, clique no icone de "Resultado".
* Caso o resultado seja igual à "PROBLEMASTÉCNICOS" o valor pago será devolvido em formato de crédito na Central para que você refaça a pesquisa novamente mais tarde.

Data Recebimento de Data Recebimento para LIMPAR FILTRAR

Nº Solicitação	Data de Recebimento	CPF/CNPJ	Cartório	Status	Resultado
20190807468567226	07/08/2019 18:02	104.463.060-45	Todos	Finalizado	
20190509817229307	09/05/2019 16:01	485.987.046-87	Todos	Finalizado	
20190509764711672	09/05/2019 15:49	094.454.816-40	Todos	Finalizado	

8. O resultado pode ser positivo ou negativo, conforme exemplos abaixo.

Resultado Positivo 1

Cartório Ribeirão das Neves
Dados carregados do Livro 2 de Não Informada à 13/01/2017
Dados carregados do Livro 3 de Não Informada à 13/01/2017

Solicitar Serviço no Cartório:

Livro	Número	Letra	Ações
2 - Matrícula	41190	Não informado	≡

VOLIAR

Problemas Técnicos 1

Resultado Negativo 1

Cartório Abre Campo - Não foram encontrados registros
Dados carregados do Livro 2 de Não Informada à 22/08/2016
Dados carregados do Livro 3 de Não Informada à 22/08/2016

VOLIAR

Problemas técnicos:
ocorreu uma falha, sendo possível refazer o pedido naquele cartório específico. Não há cobrança em caso de erros do sistema.

9. Se o resultado for positivo, é possível solicitar a visualização da matrícula/registro auxiliar ou pedir a certidão de inteiro teor.

Resultado Positivo **1**

Cartório Ribeirão das Neves
Dados carregados do Livro 2 de Não Informada à 13/01/2017
Dados carregados do Livro 3 de Não Informada à 13/01/2017

Livro	Número	Letra	Ações
2 - Matrícula	41190	Não informado	Solicitar Serviço no Cartório Solicitar Certidão de Matrícula

VOLAR