



[TUTORIAL]

MATRÍCULAS ONLINE

Visualização da imagem eletrônica do inteiro teor das matrículas imobiliárias ou registros auxiliares.



CORI-MG
COLÉGIO REGISTRAL IMOBILIÁRIO
DE MINAS GERAIS

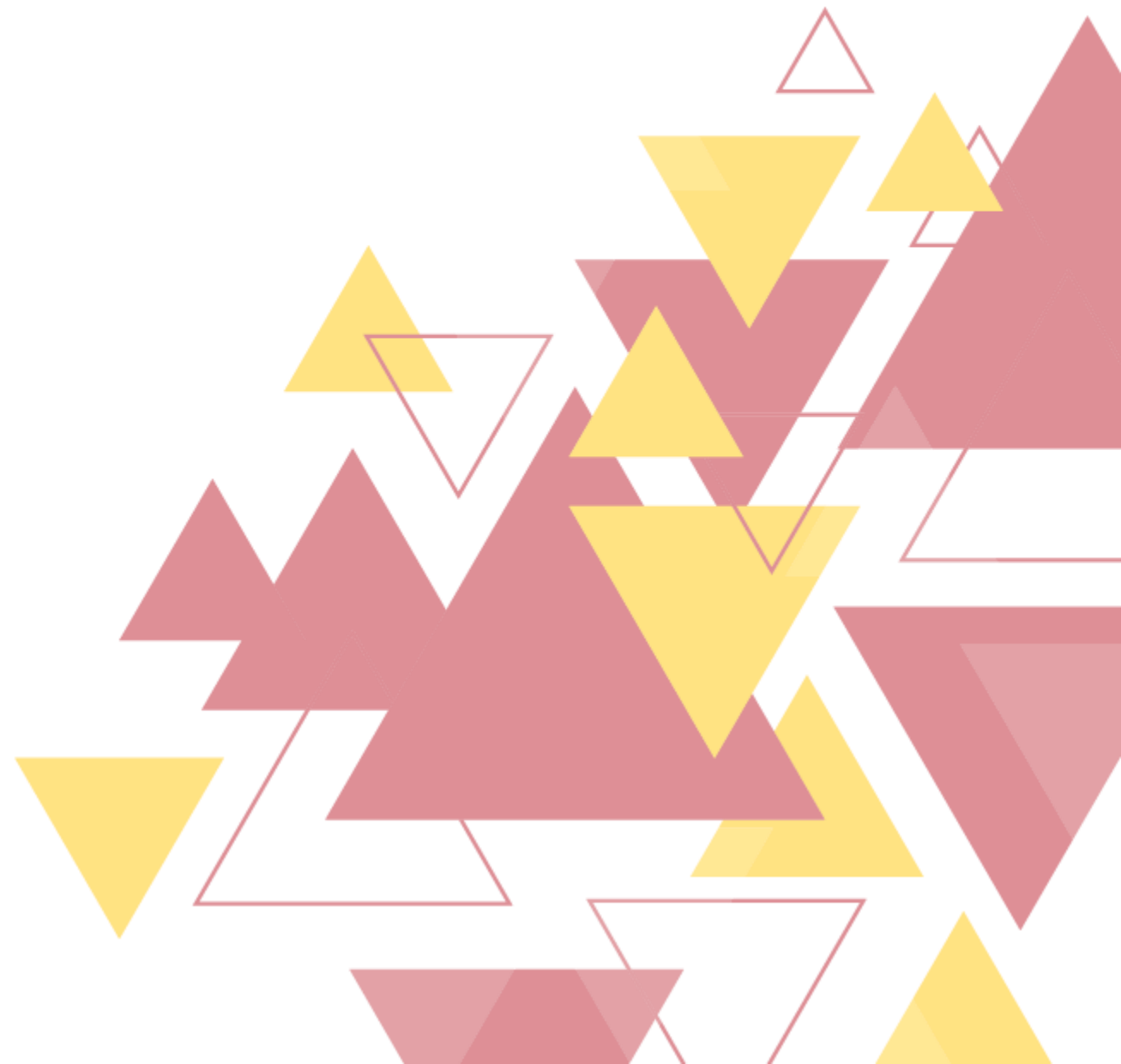

1. Após realizar login em (www.crimg.com.br), acesse a aba “Matrícula online > Nova”.



2. Selecione a cidade, o cartório e clique em "Próximo".

Matrícula Online - Nova

MATRÍCULAS SOLICITADAS

1 Seleção o Cartório

2 Adicionar Imóveis

Este módulo possibilita ao usuário o acesso à visualização do inteiro teor das matrículas e/ou registros auxiliares informados pelos cartórios ao banco de dados da central. Neste caso, o arquivo disponibilizado não possui assinatura, selo, nem validade jurídica.
* Selecione o cartório onde deseja fazer a pesquisa da Matrícula Online e clique em "Próximo".

UF: MG

Cidade: Passos

Cartório: Cartório Passos

PRÓXIMO

3. Preencha as informações pedidas e clique em “Enviar”.

Matrícula Online - Nova

MATRÍCULAS SOLICITADAS

1 Selecionar o Cartório

2 Adicionar Imóveis

Selecione o livro que você deseja consultar

Informe a matrícula ou o registro auxiliar

Adicione mais itens à sua pesquisa

Selecione o livro, o número e a letra (Se houver) e aperte "ENTER" ou clique no ícone de "+" em frente

É possível pesquisar por mais de um imóvel de uma vez, mas a cobrança será individual.

A pesquisa de Matrícula Online será realizada no Cartório Passos da cidade de Passos.

Imóvel

Livro

2 - Matrícula

Matrícula/ Registro Auxiliar

2.0001

Letra (Se houver)

+

Imóveis Adicionados

Livro	Número	Letra	Ação
Nenhum registro encontrado			

ANTERIOR

ENVIAR

4. O pedido será enviado para o carrinho de compras. Se estiver tudo certo, clique em “Finalizar pedido”.

Item(s)	Status	Custas Cartório	ISS	Custas Correios	Custas CRI	Descontos	Valor Total	
1032 - Matrícula Online Cartório: Cartório Passos, Matrícula: L2 002009	Aguardando Pagamento	R\$6,06	R\$0,00	R\$0,00	R\$3,71	R\$3,71 ?	R\$6,06	

(O tempo necessário para compensação do boleto é de até 72 horas após o pagamento).

Créditos: R\$4,09
Total do pedido: R\$6,06
Valor a pagar: R\$1,97

CANCELAR PEDIDO FINALIZAR PEDIDO

5. Escolha a opção de pagamento desejada. Você poderá selecionar boletos bancários ou cartão de crédito. Verifique os termos de serviço e realize o pagamento.

Pagamento

Escolha a forma de Pagamento

Cartão de Crédito

Boleto

Aceite os termos e finalize o pedido para que seja gerado o boleto.
Será adicionado o valor de R\$1,50 referente a emissão do boleto.
(O tempo necessário para compensação do boleto é de até 72 horas após o pagamento).

Resumo da compra

Quantidade de Itens no Carrinho: 1
Valor do Pedido: R\$6,06
Valor de Emissão do Boleto: R\$1,50
Valor Crédito: R\$4,09
Valor total a ser pago: R\$3,47

[Ler os termos de serviço](#)
 Aceito os termos de serviço

[VOLTAR AO CARRINHO](#) [REALIZAR PAGAMENTO](#)

6. Após a confirmação do pagamento, é possível acompanhar o pedido pela tela inicial. Clique em “Matrícula online > Pedidos efetuados” para ver o status.

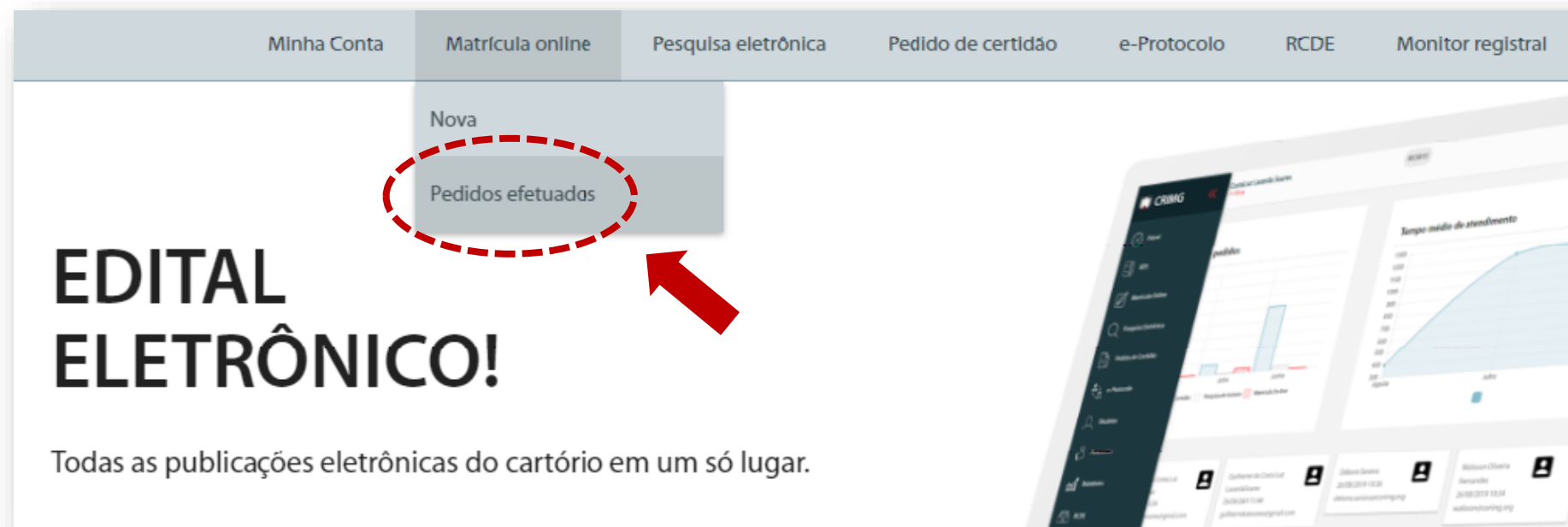

7. Seus pedidos serão apresentados na tela. Basta clicar em “Resultado” para ter a visualização completa da matrícula.

Matrícula Online - Pedidos efetuados

SOLICITAR MATRÍCULA

* Pedidos recém realizados podem demorar até 10 minutos para aparecerem na lista.
* Para conferir o resultado da busca, clique no ícone de "Resultado".
* Caso o resultado seja igual á "PROBLEMASTÉCNICOS" o valor pago será devolvido em formato de crédito na Central para que você refaça a pesquisa novamente mais tarde.

Data Solicitação de Data Solicitação para

LIMPAR FILTRAR

Nº Solicitação	Data de solicitação	Cartório	Status	Ações	Resultado
20190905932753909	05/09/2019 16:18	Cartório Ribeirão das Neves	Finalizado	\$	

8. Clique em “PDF” para ter acesso ao documento.

Matrícula online - Visão detalhada (Público Geral)

Cartório Passos - *Dados carregados de 04/01/2010 à 30/01/2017*

Livro	Número	Letra	Visualizar
2	2009		

VOLTAR



9. Se deseja fazer o download da matrícula/registro auxiliar visualizado, clique na opção “Download”.



ATENÇÃO: Este serviço depende da disponibilização dos arquivos de imagem e de texto no banco de dados, retratando a imagem que consta no cartório. Ela é gerada sem selo e sem assinatura – ou seja, não tem valor jurídico.